

Errore P10

errore la particella originale riferita dalla proposta non esiste nell'estratto

Si vuole trattare qui l'evidenziazione dell'errore segnalato da Pregeo10 ma causato da Pregeo10 stesso.

L'estratto di mappa di provenienza AdT per Pregeo10 non è stato in nessun modo manipolato. Il libretto delle misure è stato inserito e trattato assolutamente in modo manuale e con Pregeo10.

```
9|225|10|20|18789|10.00-G,STDA 4.07|09|GEODIMETRO INTEGRATO|
6|DettaglioTipoAgg=(09) - TM - Ampliamento in aderenza o non < 50% e < 20 mq
relativo a fabbr. gia' in mappa (qual. 282)|
1|100|1.50|PL|
2|102|0.000|12.018|punto grafico|
2|101|246.4223|36.058|punto grafico|
2|103|153.0485|15.261|parete|
2|104|153.8306|14.690|sf|
2|105|147.4732|14.292|sf|
2|106|154.8637|9.425|sf|
2|107|163.8994|10.018|sf|
2|109|178.7966|7.042|sf|
6|RECINZIONE|
7|2|101|102|NC|
6|CONTORNO FABBRICATO|
7|4|104|105|106|107|RC|
6|PUNTI VERTICE|
7|1|101|PV|
7|1|102|PV|
6|
        ***** Relazione Tecnica *****
6|Tipo mappale per rappresentare una piccolo volume aggiunto al
6|fabbricato gia' rappresentato in mappa. Detto volume in ampliamento e'
6|risultato dalla chiusura del sotto delle rampa di scala esterna che
6|
        ***** Fine Relazione *****
6|Dati per aggiornare il D.B. Censuario dell'Ufficio Tecnico Erariale|
6|3SPC |002|
6|O|828 |000| | |000001025|SN| | |282| |
6|V|828 |000| | |000001025|SN| | |282| |
8|101|60483.126|18776.009|12|punto grafico|
8|102|60445.917|18802.588|12|punto grafico|
```

Si è provveduto a redigere la Proposta di aggiornamento con Pregeo10 utilizzando le funzioni presenti in Pregeo10 stesso.

Alla fine della Predisposizione delle Proposta, la si è confermata.

Si è successivamente attivata la generazione automatica del Modello censuario con questo risultato:

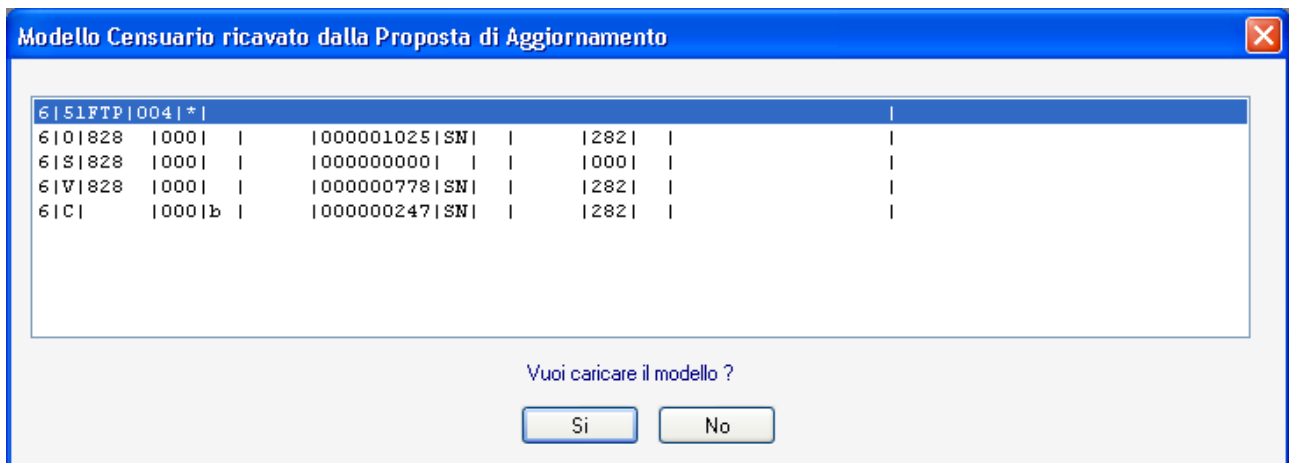

Non si è accettata la proposta di Modello censuario di Pregeo10 e si è redatto il Modello censuario manualmente.

Poi si è passati alla redazione dell'Atto di aggiornamento.

I controlli preliminari hanno segnalato il seguente errore con relativa impossibilità a proseguire.

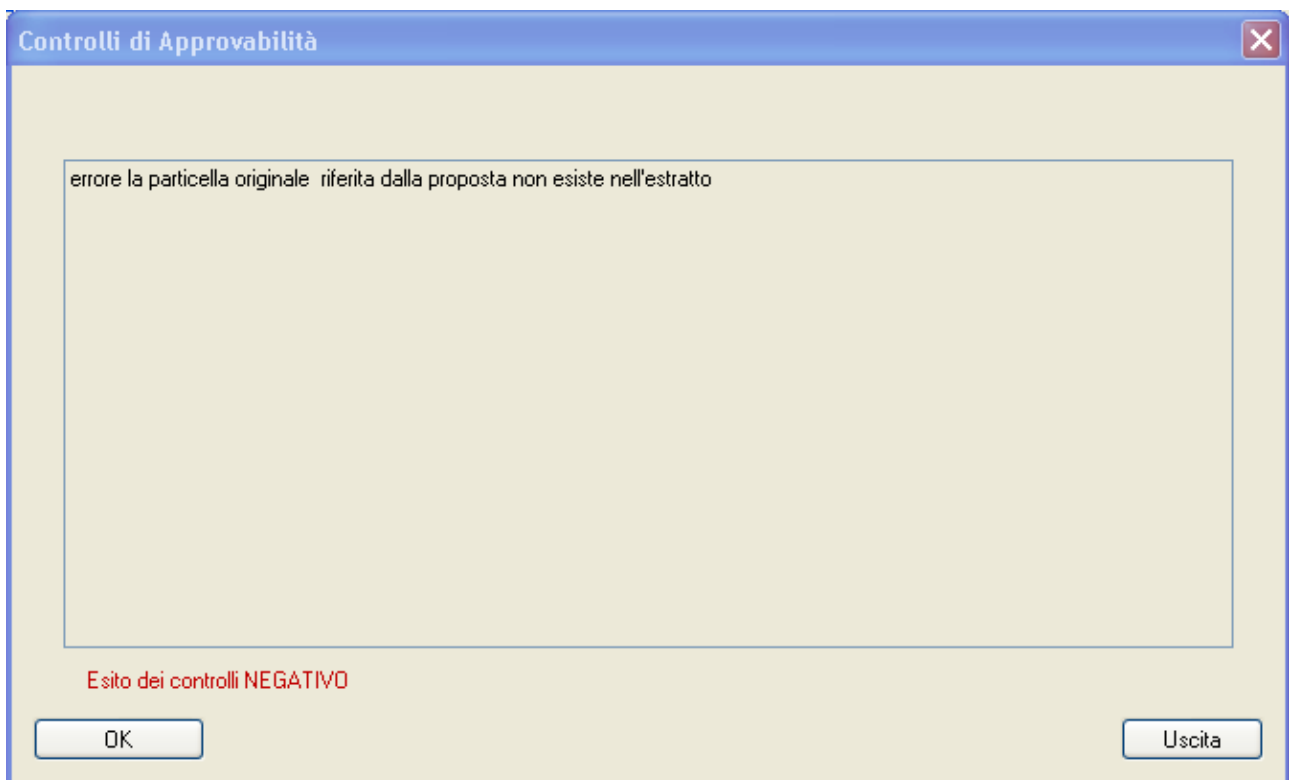

Si è allora analizzata la Proposta di Aggiornamento evidenziando le seguenti anomalie:

nella proposta di aggiornamento sezione Estratto di mappa aggiornato compaiono 3 righe 8 con punti duplicati della sezione precedente (ESTRATTO DI MAPPA) non necessari, 31L, 32L, 33L.

Inoltre le linee tratteggiate presenti nell'Estratto di Mappa sono presenti anche nella sezione Estratto Aggiornato ma con PUNTI DI RILIEVO (**109***) invece che 34L.

La riga 7 di cui al fabbricato 828+, modificata con il presente, tipo contiene un punto (31L) che dovrebbe appartenere solamente ai contorni di Linea, quelli con i punti con la L (elle) al posto del Punto 13%.

6|ESTRATTO DI MAPPA AGGIORNATO|
8|102*|60445.917|18802.588|
8|101*|60483.126|18776.009|
8|107*|60448.875|18781.632|
8|109*|60451.020|18784.479|
8|31L|60471.798|18768.747|
8|103*|60445.476|18777.120|
8|104*|60445.837|18777.600|
8|105*|60444.640|18778.502|
8|106*|60447.678|18782.535|
8|32L|60472.583|18769.786|
8|33L|60451.823|18785.504|
7|4|31L|32L|33L|**109***|RP|
7|11|102*|1%|101*|3%|4%|5%|6%|7%|8%|9%|NC|828|828|1027|
7|0|102*|NC|
7|9|107*|109*|**31L**|14%|103*|104*|NC|828+|828|248|
7|0|105*|106*|107*|RC|

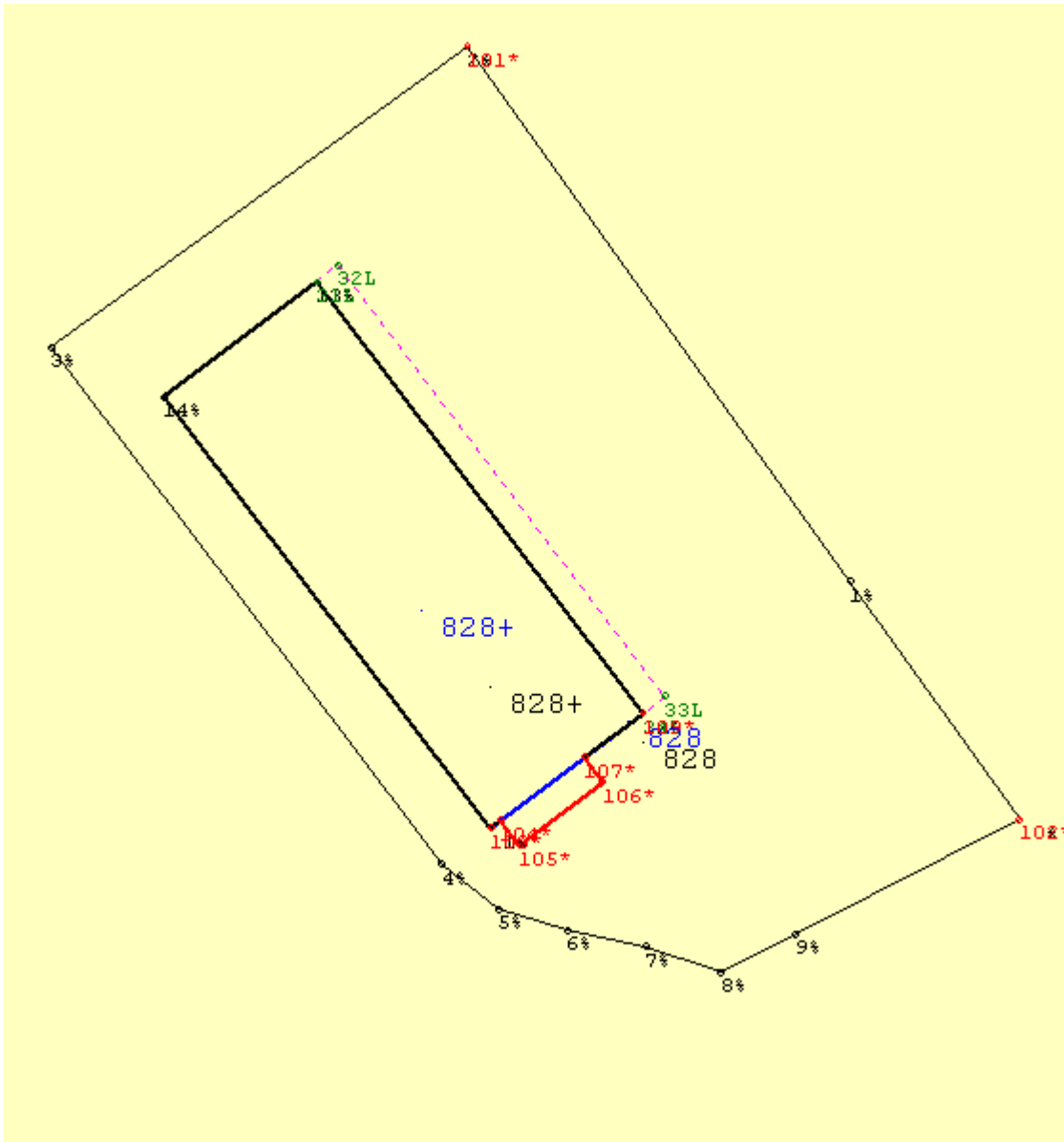

6|ESTRATTO DI MAPPA|

8 1% 60457.349 18794.448
8 2% 60483.126 18776.009
8 3% 60468.64 18755.946
8 4% 60443.722 18774.803
8 5% 60441.569 18777.516
8 6% 60440.569 18780.83
8 7% 60439.8 18784.584
8 8% 60438.55 18788.25
8 9% 60440.393 18791.837
8 10% 60445.917 18802.588
8 11% 60445.476 18777.12
8 12% 60451.02 18784.479
8 13% 60471.798 18768.747
8 14% 60466.237 18761.401
8 15T 60469.755 19130.231 6.261 Gorazzaio
8 16T 60612.013 19200.689 0 Arnodi
8 17T 60773.816 19270.994 1.431 di
8 18T 60535.45 19289.685 1.723 Fosso
8 19T 60660.277 18613.461 0.429 Strada
8 20T 60693.596 18842.701 0.434 vicinale
8 21T 60670.457 18573.489 4.845 Strada

8|22T|60636.739|18589.655|5.592|comunale|
8|23T|60681.459|18995.756|6.134|Strada|
8|24T|60652.981|19235.614|0.956|comunale|
8|25T|60576.643|19358.413|5.691|di|
8|26T|60619.901|18684.591|0.007|Cimitero di Londa|
8|27T|60510.601|18858.595|0.008|la Torre|
8|28T|60537.391|19419.641|6.271|Gorazzaio|
8|29T|60711.739|19016.186|0|Vicorati|
8|30T|60381.574|18861.49|0|Il Ponte|
8|31L|60471.798|18768.747|
8|32L|60472.583|18769.786|
8|33L|60451.823|18785.504|
8|34L|60451.02|18784.479|
7|11|1%|2%|3%|4%|5%|6%|7%|8%|9%|10%|NC|828|828|1027|
7|0|1%|NC|
7|5|11%|12%|13%|14%|11%|NC|828+|828+|240|
7|4|31L|32L|33L|34L|NP|
6|PARTICELLA|828|00|ENTE URBANO |1025|1027|0|0|SN|
6|PFCART|PF03/0150/E668|60654.990|19205.839|
6|PFCART|PF04/0150/E668|60692.808|18982.210|
6|PFCART|PF05/0150/E668|60675.896|18669.452|
6|PFCART|PF06/0150/E668|60332.478|18821.702|
6|PFCART|PF07/0150/E668|60439.252|19157.906|
6|PFCART|PF09/0150/E668|60494.381|18853.676|
6|PFCART|PF10/0150/E668|60502.135|18841.359|
6|PFCART|PF12/0150/E668|60370.473|19034.283|
6|DISTORSIONE|1.5|
6|SCALAORIGINARIA|2000|
6|INQUADRAMENTO|60763.1980000008|18361.267|0.1693333333|0|0|0|
6|ESTRATTO DI MAPPA AGGIORNATO|
8|102*|60445.917|18802.588|
8|101*|60483.126|18776.009|
8|107*|60448.875|18781.632|
8|109*|60451.020|18784.479|
8|31L|60471.798|18768.747|
8|103*|60445.476|18777.120|
8|104*|60445.837|18777.600|
8|105*|60444.640|18778.502|
8|106*|60447.678|18782.535|
8|32L|60472.583|18769.786|
8|33L|60451.823|18785.504|
7|4|31L|32L|33L|109*|RP|
7|11|102*|1%|101*|3%|4%|5%|6%|7%|8%|9%|NC|828|828|1027|
7|0|102*|NC|
7|9|107*|109*|31L|14%|103*|104*|NC|828+|828|248|
7|0|105*|106*|107*|RC|

Considerazioni:

Se rileggiamo il messaggio di errore, alla luce dell'analisi della proposta di aggiornamento, possiamo arguire che l'errore si riferisce alla NON corrispondenza tra i mappali presenti nella Proposta di aggiornamento e nel Modello censuario.

Questo fatto può dipendere dalla presenza nelle righe 7 di contorno delle nuove particelle e fabbricati relativi di Punti con la L, che dovrebbero essere ad esclusivo appannaggio delle linee tratteggiate e Punteggiate.

Soluzione:

Come unica soluzione restano solamente 2 possibilità: la redazione della Proposta di aggiornamento in modalità Pregeo9 oppure la correzione diretta manuale della Proposta di Aggiornamento mediante apposito software.

Si è optato per la seconda soluzione, ottenendo risultati ottimi e potendo, in questo modo, redigere l'Atto di Aggiornamento senza problemi.

Una ulteriore considerazione va fatta per quanto riguarda la errata generazione del Modello Censuario appena dopo la conferma della Proposta di aggiornamento. Probabilmente il Modello censuario errato deriva dalla errata compilazione della Proposta di aggiornamento.

Di seguito la sezione Estratto Aggiornato, corretto, della Proposta di Aggiornamento.

6|ESTRATTO DI MAPPA AGGIORNATO|

8|102*|60445.917|18802.588|

8|101*|60483.126|18776.009|

8|107*|60448.875|18781.632|

8|109*|60451.020|18784.479|

8|103*|60445.476|18777.120|

8|104*|60445.837|18777.600|

8|105*|60444.640|18778.502|

8|106*|60447.678|18782.535|

7|4|31L|32L|33L|34L|RP|

7|11|102*|1%|101*|3%|4%|5%|6%|7%|8%|9%|NC|828|828|1027|

7|0|102*|NC|

7|9|107*|109*|13%|14%|103*|104*|NC|828+|828|248|

7|0|105*|106*|107*|RC|

