

SpyPreIII (L'evoluzione)

SPYPREIII-Non è difficile.

Non è difficile utilizzare SpyPreIII.
Al lancio del programma si aprirà la seguente finestra:

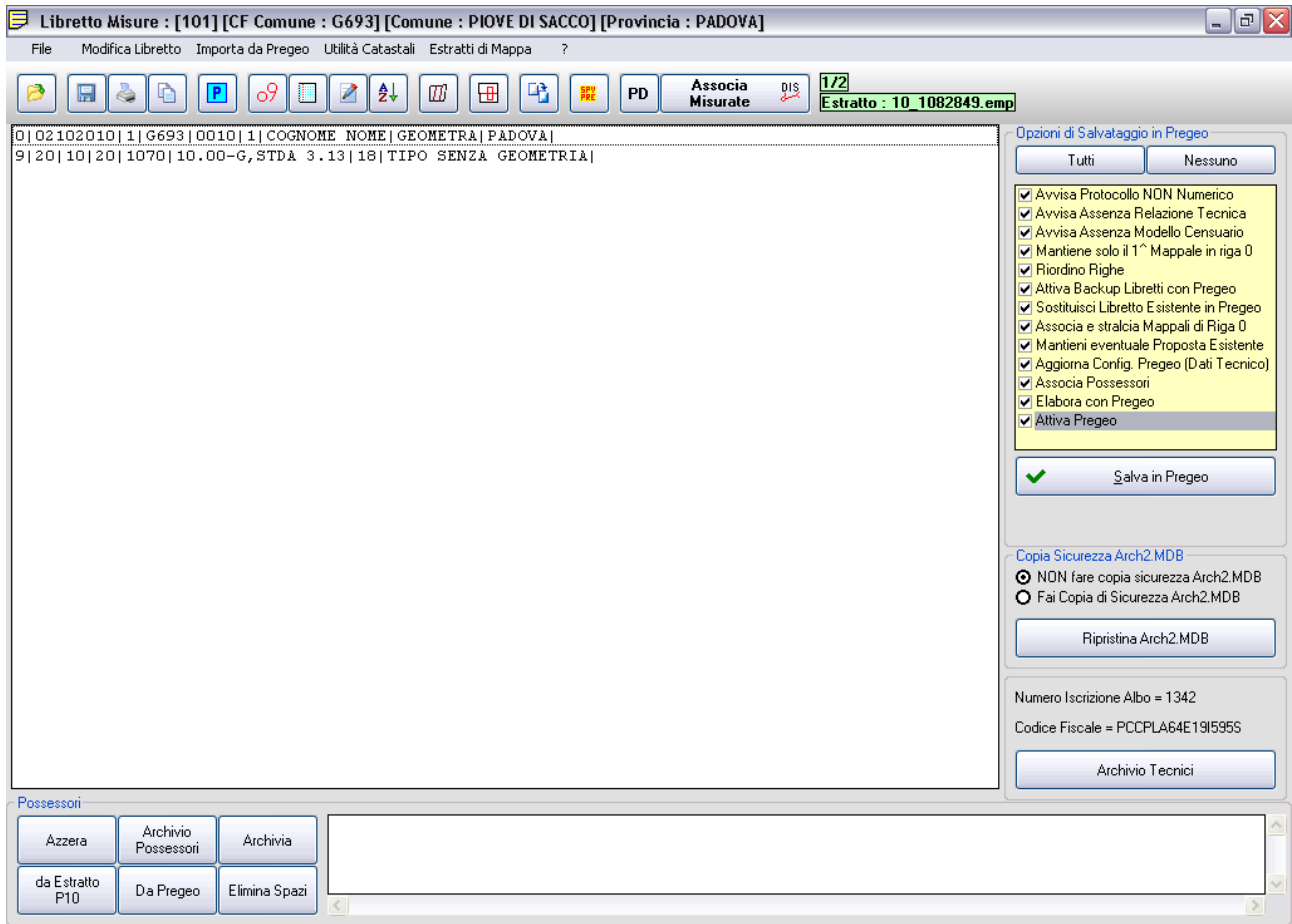

Tutti i principali e più utilizzati comandi sono presenti sulla finestra principale.

Salvataggio in Pregeo - Opzioni

In particolare troviamo a destra le Opzioni di salvataggio in Pregeo.

Questo significa che quando si cliccherà il bottone **Salva in Pregeo** verranno eseguite tutte le operazioni selezionate nella lista.

Con un solo clic e senza chiedere nulla all'utente.

Queste operazioni richiederebbero normalmente con Pregeo una quantità di clic e selezioni che non è il caso di descrivere.

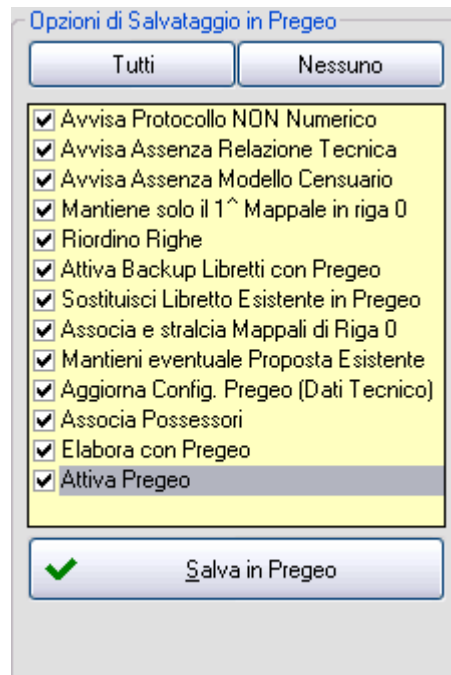

Le opzioni non selezionate produrranno comunque la richiesta o l'avvertimento con possibilità di interrompere l'azione in qualsiasi momento.

Copia di sicurezza di Arch2.MDB.

Come è noto tutti i dati più importanti e preziosi di sono racchiusi nel file Arch2.mdb.

SpyPreIII effettua il backup di questo file in automatico se è selezionata questa opzione.

Il bottone Ripristina è invece dedicato al ripristino di Arch2,.mdb nel caso questo file si deteriorasse per i più vari motivi.

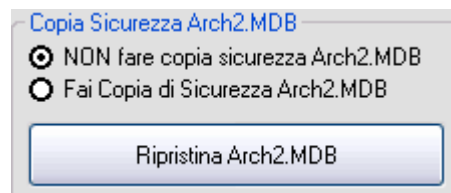

Numero iscrizione Albo-CF Tecnico.

Un dato che non viene richiesto all'inizio delle operazioni di redazione del Libretto è il Codice fiscale del tecnico e il suo numero di iscrizione all'Albo. Di per se non è di difficile digitazione ma è proprio questa operazione che può generare errore. In questa finestra vengono evidenziati proprio questi dati.

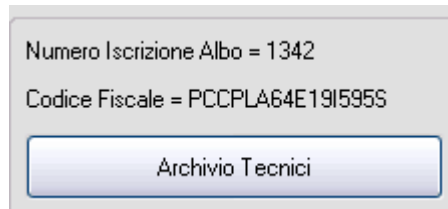

Numero Iscrizione Albo = 1342
Codice Fiscale = PCCPLA64E19I595S

Archivio Tecnici

Gestione Possessori

Questa sezione di SpyPreIII permette l'inserimento preventivo dei Possessori-Intestatari-Sottoscrittori.

In particolare è possibile prelevare in automatico i Possessori dall'Estratto di Mappa associato.

Al salvataggio del Libretto verrà sempre aggiornato l'archivio dei possessori relativo al Libretto utilizzato mediante protocollo e data del Libretto stesso.

Sarà anche possibile accedere all'archivio dei Possessori e alla sua gestione.

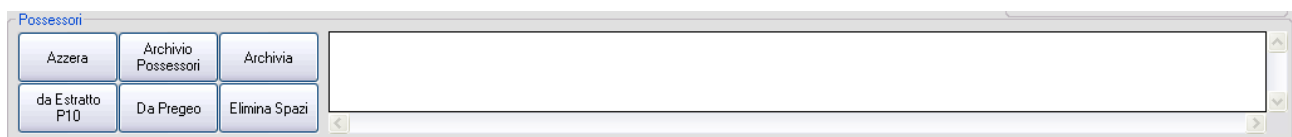

Possessori

Azzera Archivio Possessori Archivia

da Estratto P10 Da Pregeo Elimina Spazi

Toolbar.

La Toolbar in alto contiene una serie di bottoni o indicazioni in evidenza utili per velocizzare le operazioni di adeguamento burocratico del Libretto..



Finestre grafiche

Tutte le finestre grafiche permettono il salvataggio in DXF.

Corpo del Libretto delle Misure.

Nel corpo del libretto delle misure è possibile visionare il Libretto attuale.
Mediante il tasto CANC sarà possibile eliminare le righe indesiderate.

```
0|02102010|1|G693|0010|1|COGNOME NOME|GEOMETRA|PADOVA|
9|20|10|20|1070|10.00-G,STDA 3.13|18|TIPO SENZA GEOMETRIA|
```

Mediante un doppio clic sul corpo del Libretto è possibile attivare la modalità di Modifica diretta del Libretto stesso.



La modalità di Modifica Diretta del Libretto permette tutte le modifiche che si desiderano, senza nessun impedimento ma contemporaneamente senza nessuna verifica. (Senza paracadute) Nel senso che non sarà più possibile annullare le modifiche.

I Menu

Analizziamo ora i Menu di SpyPreIII.

Menu - File.

Importa Libretto da Pregeo
Apri Libretto da File
Salva Esporta Libretto
Stampa Libretto
Seleziona Font
Chiudi

Menu - Modifica Libretto

Modifica Diretta
Riga 0-9
Riordino Righe
Relazione Tecnica Modello Censuario
Importa Fiduciali
Incolla da Appunti

Menu - Importa da Pregeo

Libretto Misure Completo
Possessori
Relazione Tecnica
Modello Censuario
Proposta di Aggiornamento
Diagnostici Elaborazione

Menu - Utilità catastali

OK_OneLib.

Menu - Estratti di Mappa

Accede alla pagina di gestione degli Estratti di Mappa.

Alcune finestre di Gestione di SpyPreIII.

Gestione Estratti di Mappa

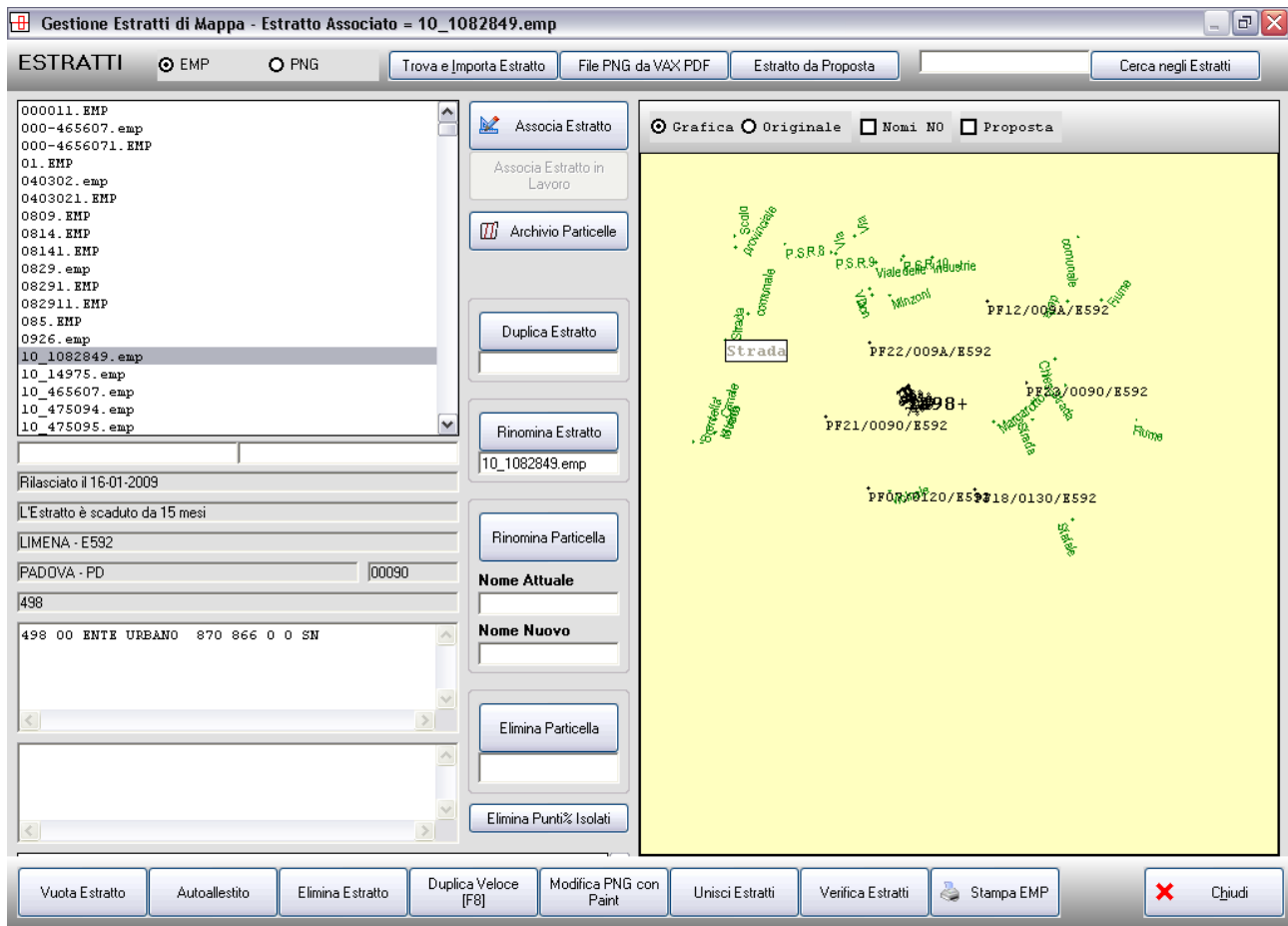

La finestra di Gestione degli estratti di Mappa permette molteplici operazioni sugli Estratti.

In primis la selezione dell'Estratto da associare al Libretto aperto.

L'analisi grafica dell'estratto stesso.

L'analisi dei dati metrici di un Estratto.

L'analisi di tutto il contenuto degli Estratti.

La evidenziazione della scadenza dell'Estratto e di altri dati salienti.

Il salvataggio in DXF.

Anteprima Proposta - Esamina Proposta

Anteprima Proposta 10133030

 Grafica
 Originale
 Nomi NO
 Proposta

Libretti in Pregeo

10133030
10118

Aree Grafiche Derivate

6|ESTRATTO DI MAPPA|
2327 = 953
6|ESTRATTO DI MAPPA AGGIORNATO|
DDD = 239
CCC = 192
AAA = 277
BBB = 197
EEE = 44

Schema Censuario

Part. Deri	Part. Orig	Sup. Deriv	Sup. Orig
2327	2327	953	953
AAA	2327	277	953
BBB	2327	197	953
CCC	2327	192	953
DDD	2327	239	953
EEE	2327	44	953

Proposta di Aggiornamento

6|ESTRATTO DI MAPPA|
 8|1*|-50533.931|-41995.17|
 8|2*|-50537.159|-41996.158|
 8|3*|-50546.761|-41962.612|
 8|4*|-50548.703|-41955.845|
 8|5*|-50553.899|-41937.75|
 8|6*|-50557.713|-41924.469|
 8|7*|-50560.651|-41914.236|
 8|8*|-50568.091|-41912.679|
 8|9*|-50574.885|-41911.256|
 8|10*|-50575.246|-41908.13|
 8|11*|-50565.814|-41910.549|
 8|12*|-50554.002|-41914.675|

Salva le Modifiche alla Proposta

Stampa Aree

Chiudi

La finestra Anteprima Proposta permette di esaminare la proposta confermata in modalità grafica e testuale.

Potendo anche operare a “cuore aperto”.

Ciò significa che si può operare una modifica minima per correggere eventuali errori presenti nella Proposta generata erroneamente da Pregeo.

Scarico Monografie

Punto Fiduciale 07/0030/B554

agenzia del Territorio Ufficio Provinciale di VENEZIA Sportello di Comune di CAMPONOGARA

Comune: CAMPONOGARA Foglio: 003 Allegato: 0
Sezione: Particellale: 48

Coordinate e quote	Cassini-Soldner	Gauss-Boaga	Quota s.l.m	UTM-WGS84
X:	-62104,074	Nord:	3,637	Nord:
Y:	-46529,327	Est:		Est:
Origine:		Fuso:		Fuso:
Attendibilità:	52	Attendibilità:	04	Q. elliss.:

Riferimenti
Planimetrico: SP. SUD FABB. M.P.5623
Altimetrico: QUOTA MARCIAPIEDE

Fotografia o schizzo prospettico

A568-0010-04.PDF
A568-0010-09.PDF
A568-0010-10.PDF
A568-0010-13.PDF
A568-0010-16.PDF
A568-0010-17.PDF
B097-0160-01.PDF
B097-0160-02.PDF
B097-0300-01.PDF
B097-0300-02.PDF
B304-0040-03.PDF
B304-0040-04.PDF
B304-0040-06.PDF
B524-0010-05.PDF
B524-0010-06.PDF
B524-0010-10.PDF
B524-0010-11.PDF
B524-0010-13.PDF
B524-0010-15.PDF
B524-0010-16.PDF
B524-0020-04.PDF
B524-0020-05.PDF
B554-0030-02.PDF
B554-0030-04.PDF
B554-0030-07.PDF
B554-0030-11.PDF
B554-0030-12.PDF

Invia a Floppy A:
Elimina
Monografie A.d. Territorio
Aggiorna
PF07/0030/B554
Trova nel WEB
Scarica Tutte
Chiudi

Questa finestra permette di visionare le Monografie presenti nella cartella Monografie di Pregeo.

Inoltre permette anche di indicare un PF e di scaricare in automatico, dopo avere avuto accesso alla pagina del Foglio relativa in Internet, tutte le Monografie del foglio stesso.

Tutte le monografie del foglio indicato con un solo clic.

Scarico Misurate e TAF

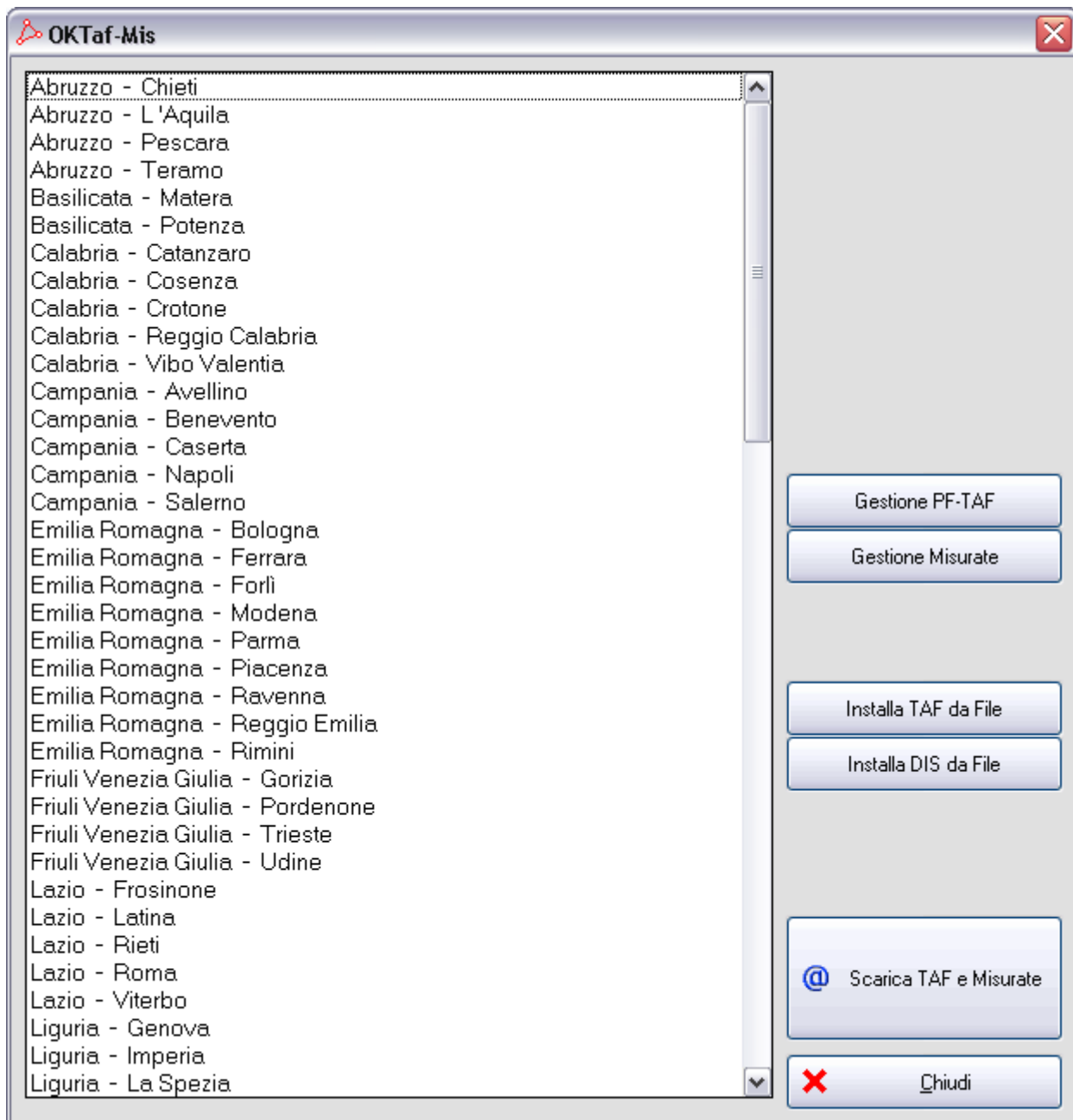

Quanta fatica e che complicazione scaricare le Misurate e le TAF di una provincia e l'esplosione del file zippato e l'installazione in Pregeo.

SpyPreIII fa tutto questo da solo, indicando solamente la Provincia e il programma scaricherà le TAF e le Misurate dal sito dall'AdT, esploderà il file e lo installerà sempre nella stessa cartella.

Pronto per essere utilizzato da SpyPre o da Pregeo.

Grafica PF

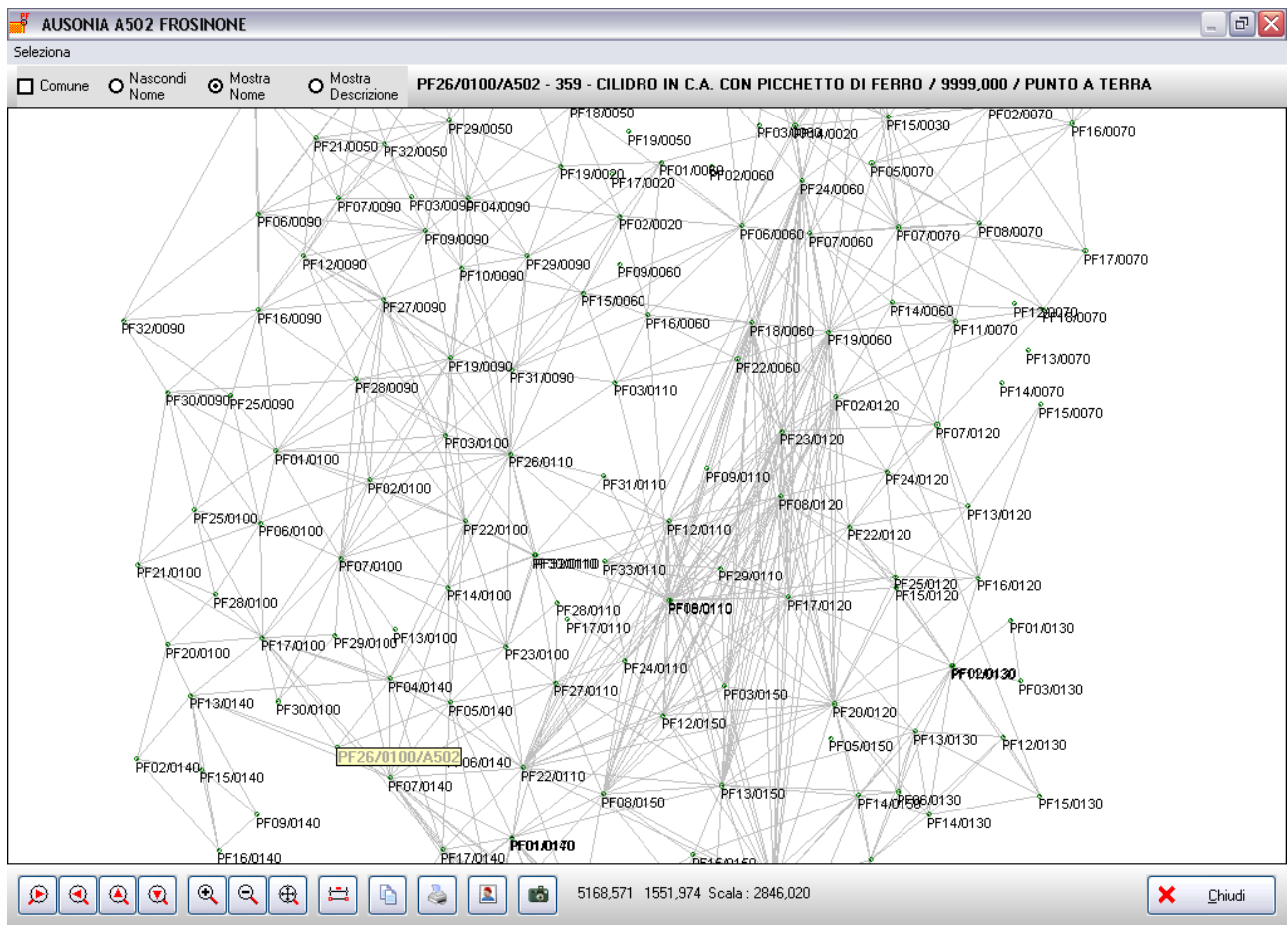

Dopo avere scaricato e aggiornato l'archivio delle TAF e delle Misurate sarà possibile visionare, comune per Comune, l'insieme dei PF sovrapposti alla misurate, comodamente seduti davanti al vostro schermo.

.

.

D