

**SpyPreIII**  
**(L'evoluzione)**

## Premessa

SpyPreIII è una utility Topografico Catastale in grado di esaudire quasi tutte le esigenze del Tecnico che redige pratiche catastali con Pregeo.

SpyPreIII può coesistere benissimo anche in presenza di altri software catastali ai quali può dare un valido contributo in situazioni di difficoltà.

L'utilizzo di SpyPreIII è molto semplice e si basa sull'utilizzo di Menu, Bottoni e Finestre.

I comandi sono diretti e la sua intuitività dipende solamente dall'uso che se ne vuole fare.

Dal semplice salvataggio in Pregeo del Libretto delle misure alla manipolazione dello stesso senza limiti di nessun tipo.

SpyPreIII può essere pilotato anche attraverso linea di comando, oppure utilizzando l'interfaccia interna.

Anche il Drag & Drop è attivato, per esempio trascinando un libretto delle misure sull'icona del programma.

L'eventuale risposta ai comandi impartiti si potrà raccogliere dalla Clipboard di Windows alla chiusura del programma.

## Illustrazione Generale

SpyPreIII, alla sua attivazione, mostra la finestra seguente:

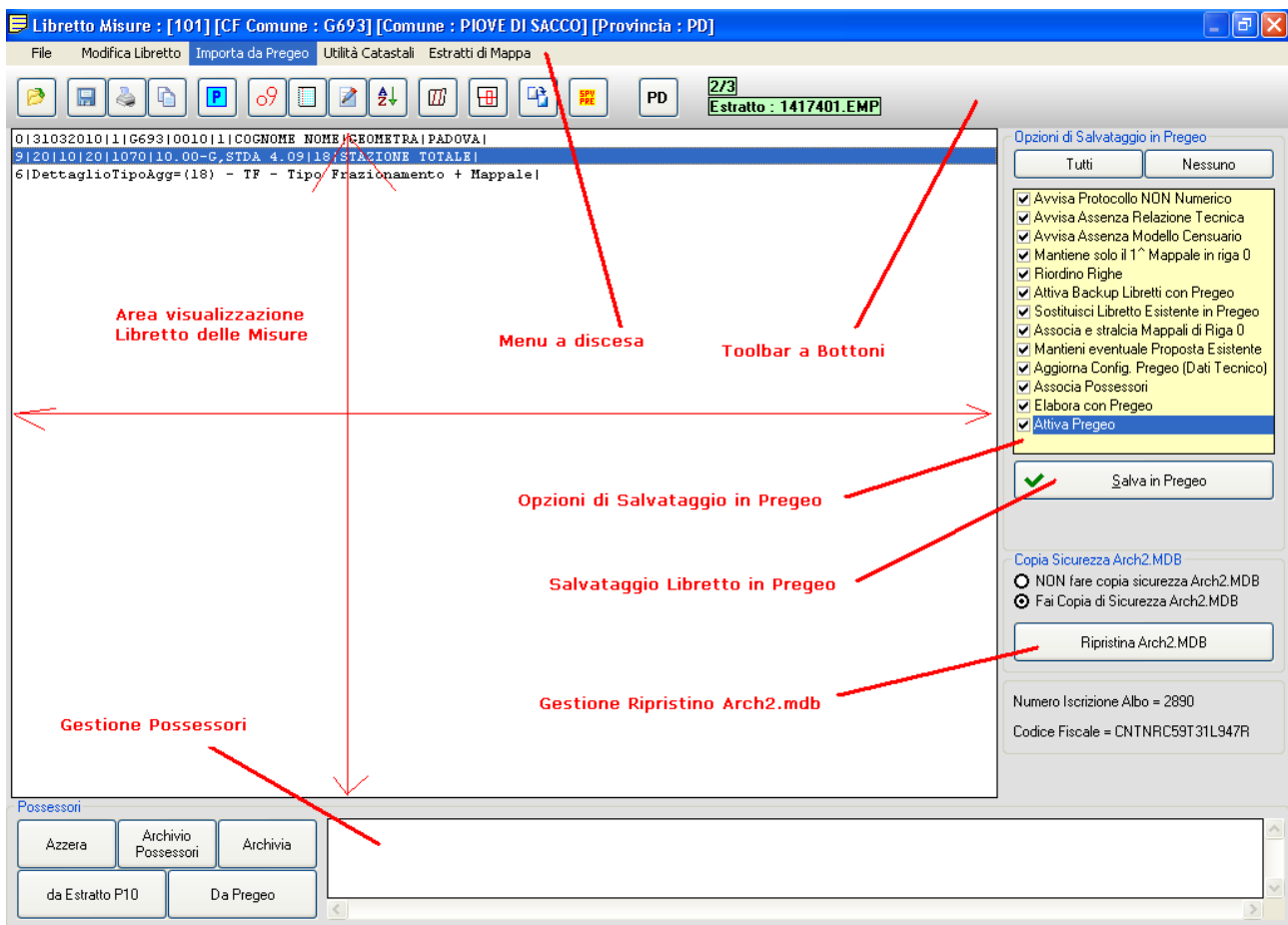

Si possono individuare alcune aree principali:

L'area di visualizzazione del Libretto delle Misure.

In questa area sarà visualizzato il contenuto totale del Libretto delle misure comprendente il Libretto vero e proprio, il Modello Censuario, la Relazione Tecnica, Le righe 0-9 e i dati numerici e di rilevamento.

Premendo doppio-clic sull'area del Libretto delle Misure, questo si aprirà in una nuova finestra con possibilità di modifica diretta.

La Modifica diretta non implica verifica alcuna sui dati modificati o inseriti.

## I Menu.

In questo Menu sono racchiusi tutti i comandi disponibili in SPYPREIII.



### File

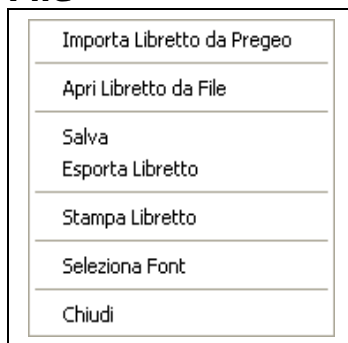

### Modifica Libretto



### Importa da Pregeo

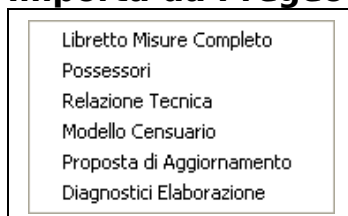

### Utilità Catastali

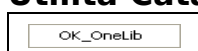

L'utilità OK\_OneLib permette di archiviare un libretto singolo alla volta in una cartella apposita.

### Estratti di Mappa

Il Menu Estratti di Mappa apre la finestra di gestione degli estratti di Mappa.

## La Toolbar a Bottoni.

La Toolbar a Bottoni Comprende i comandi di più frequente utilizzo.



## Importa da Pregeo.

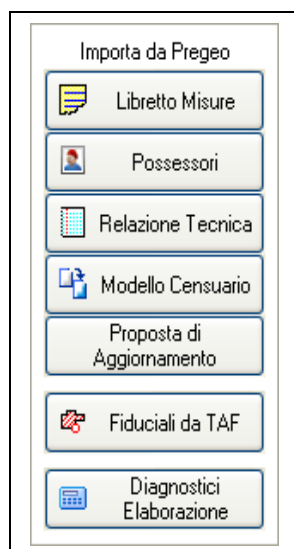

L'import diretto da Pregeo viene effettuato in base al protocollo del Libretto presente in riga 0.

## Utilità Catastali (SpyPre)



Le opzioni di salvataggio in Pregeo.

SpyPreIII permette di salvare un Libretto in Pregeo senza attivare Pregeo stesso.

Le opzioni di salvataggio comprendono tra l'altro anche l'eventuale mantenimento della Proposta di Aggiornamento, l'associazione dell'Estratto e la generazione dello stralcio, l'associazione dei Possessori, l'associazione del Tecnico e il lancio dell'elaborazione con Pregeo sul Libretto appena salvato. Appena chiusa l'elaborazione con Pregeo verrà riattivato Pregeo stesso per la compilazione della eventuale Proposta di Aggiornamento o la compilazione dell'Atto di Aggiornamento.

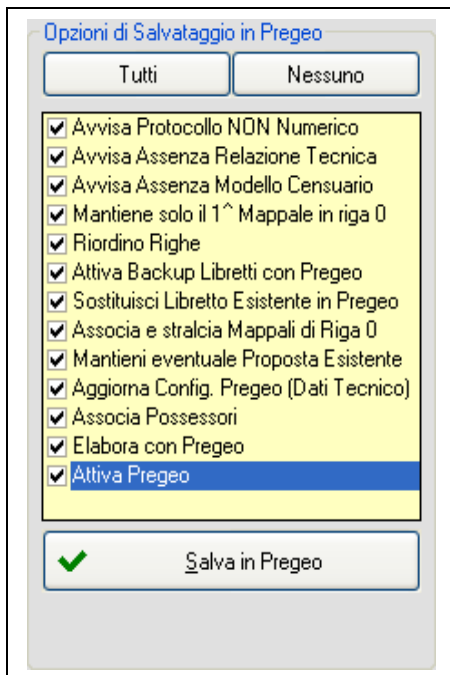

Cliccando sul Bottone di salvataggio in Pregeo si avvierà il processo che effettuerà tutte le operazioni indicate nell'elenco.

Con la configurazione attuale, dopo l'elaborazione del Libretto e alla chiusura di Pregeo, si riattiverà Pregeo stesso e si potrà iniziare direttamente dalla

Procedura di Redazione della Proposta di Aggiornamento evitando le operazioni di Associa e Stralcio.

### La gestione dei Possessori

In questa area si possono inserire manualmente i Possessori: Intestatari e Sottoscrittori dell'Atto di Aggiornamento.

La gestione dei Possessori comprende la cattura dei dati dall'Estratto di Mappa in formato P10, la cattura da un Libretto in Pregeo con lo stesso Protocollo oppure la cattura dalla clipboard di Windows con relativa copia nella casella di testo predisposta.

I dati dei possessori vengono automaticamente archiviati ad ogni salvataggio del Libretto delle Misure.

Alla chiusura di SPYPREIII verrà effettuato un salvataggio automatico del Libretto delle Misure.

Qualora non sia stato indicato il nome di un Libretto, verrà assegnato il nome standard Nuovo.Dat.

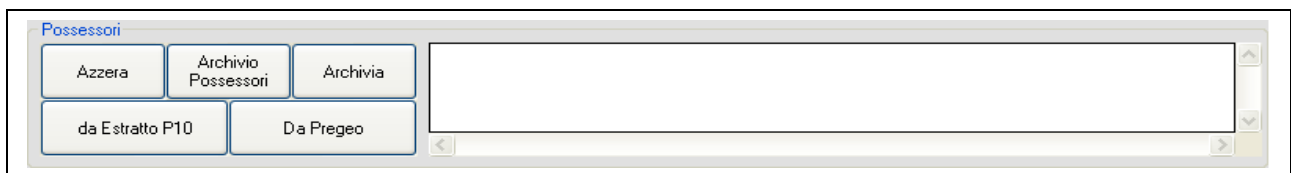

Mediante il bottone apposito o anche manualmente si potrà azzerare il contenuto della casella di Testo.

Accedere all'archivio dei Possessori.

Importare i Possessori dall'Estratto Associato in formato Pregeo10.

Importare dallo stesso Protocollo in Pregeo i Possessori inseriti.

### Sicurezza.

Una particolare attenzione è stata posta al problema sicurezza in questa utility. Stante il fatto che tutto ciò che riguarda un Libretto delle Misure è contenuto all'interno del file Arch2.mdb di Pregeo, si è provveduto ad attivare, su opzione, la possibilità di backup automatico del file Arch2.mdb ad ogni attivazione di Pregeo o salvataggio di Libretti in esso.

Il backup può essere ripristinato mediante il bottone Ripristina.

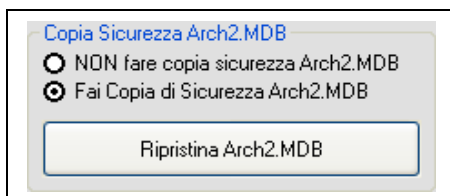

### Intestazione

**Libretto Misure : [101] [CF Comune : G693] [Comune : PIOVE DI SACCO] [Provincia : PD]**

In alto, sulla intestazione della finestra di Windows, sono visualizzati alcuni dati riferiti al Libretto caricato.

Anno-Protocollo

Codice Fiscale Comune

Nome del Comune  
Sigla Provincia.

**Dati Tecnico**

I dati del Tecnico Redattore sono contenuti nella finestra apposita.

Numero Iscrizione Albo = 2890

Codice Fiscale = CNTNRC59T31L947R